



FLOTAS DINISSAN

SABEMOS ACELERAR LA RENTABILIDAD DE SU NEGOCIO

NISSAN URVAN

NISSAN FRONTIER
DIESEL 4X4

NISSAN VERSA
DRIVE



Las imágenes de los vehículos e iconos de seguridad corresponden a la versión Nissan Versa Drive, Nissan Urvan, Nissan Frontier Diesel 4x4

NUESTRO **SERVICIO**

CONTAMOS CON SERVICIO ESPECIALIZADO NISSAN:
Mantenimiento preventivo, correctivo, latonería y pintura.

BRINDAMOS UN SERVICIO DE MANERA EFICIENTE Y OPORTUNA.

Todo encaminado a engrandecer la experiencia del servicio posventa Nissan a nuestros clientes corporativos a nivel nacional.



NUESTRAS **FORTALEZAS**



Cobertura a nivel nacional



Servicio móvil de carro taller



Mantenimiento y atención preferencial



Mayor disponibilidad de la flota de trabajo



Capacitaciones a conductores sobre condiciones de manejo



Informes periódicos y detallados del mantenimiento realizado a su flota

SERVICIO **IN-HOUSE**

CUENTE CON EL SERVICIO POSVENTA NISSAN EN SU EMPRESA.

De acuerdo al tamaño de su empresa y su flota de vehículos, con el servicio In House le brindamos la posibilidad de tener un centro de servicio (Nissan) en sus instalaciones.



Las imágenes de los vehículos e iconos de seguridad corresponden a la versión Nissan Versa Drive

¡QUEREMOS VER TU NEGOCIO EN MOVIMIENTO!

FINANCIAMOS EL MANTENIMIENTO DE TU FLOTA.

- Presentando el documento o Nit
 - Respuesta inmediata.
- *Aplica para flotas pequeñas y medianas.

CARRO TALLER

El carro taller es un vehículo que ha sido modificado y dotado con herramientas y repuestos para realizar servicios de reparación y mantenimientos (Preventivos correctivos menores).

GARANTIZANDO EL MANTENIMIENTO DE SU FLOTA DONDE SE ENCUENTRE.



NISSAN FRONTIER
DIESEL 4X4

RED NACIONAL

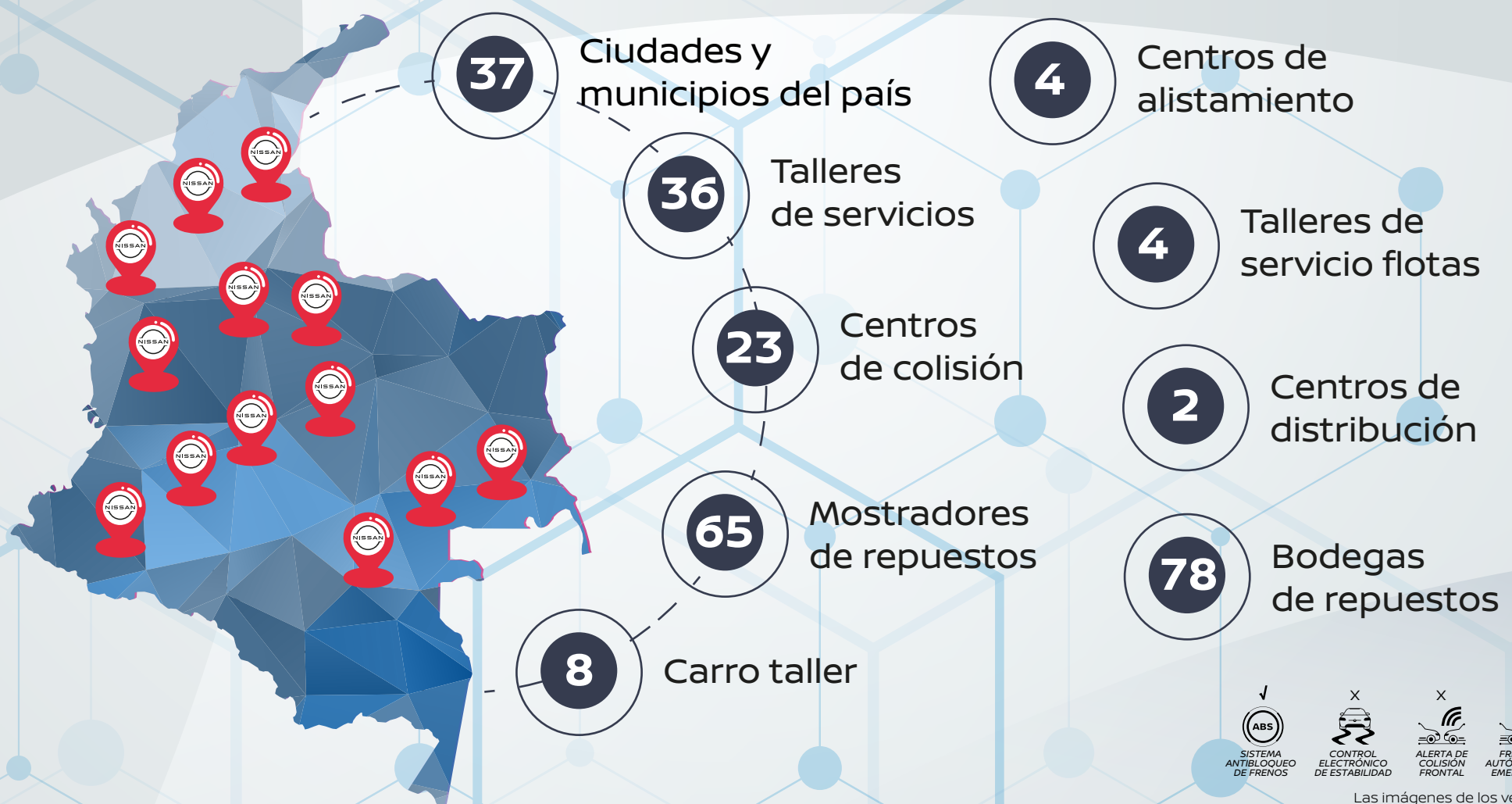

Las imágenes de los vehículos e iconos de seguridad corresponden a la versión Nissan Frontier Diesel 4x4

REPUESTOS Y ACCESORIOS



Los repuestos genuinos Nissan han sido diseñados bajos los más altos estándares de calidad y desempeño que te permitirán conservar el correcto funcionamiento de tu vehículo debido al perfecto ajuste. Los repuestos Genuinos Nissan cuentan con todo el respaldo y garantía de la marca, poniendo a tu disposición toda la tecnología y equipo profesional con el que cuentas a nivel nacional a través de toda nuestra red.



NISSAN N2 EL PODER DEL NITRÓGENO



El inflado de Llantas con Nitrógeno te ofrece una serie de beneficios que incrementa la vida de útil de las llantas, reduce el consumo de combustible y asegura un camino más tranquilo para ti y los tuyos.

Conoce más bondades de este producto y visita uno de nuestros talleres de servicio



Armenia: Principal: Cl 3 # 19-77- Tel: 606 745 1897 Nuevo Express: Av. 19 # 18N-45- Tel: 606 731 4230. **Barranquilla:** Principal: Cl 77B # 74- 65- Tel: 605 353 0371. Prado: Cra 53 # 59-84- Tel: 605 396 6240. Sede avenida Circunvalar - Calle 110 # 42 - 235. **Barrancabermeja:** Cl 52 # 28- 46 Barrio Palmira - Tel: 607 601 0512. **Bogotá:** Calle 13: Cl 13 # 50-69- Tel: 601 795 3470 Morato: Cra 70 # 101- 22- Tel: 601 795 3680 MotorShow: Av 19# 124-53 - Tel: 601 795 3720 Calle 153: Cl 153A # 6-18- Tel: 601 574 9857 Ciudad Salitre: Av 68. 22A -19- Tel: 601 574 9857 Toberín: Cra 22 # 164-65- Tel: 321 490 3149. **Bucaramanga:** Principal: Cl 21 # 27-04 - Tel: 607 697 2360 Express: Cl 60 # 27-15- Tel: 607 643 3131 Girón: Anillo vial Girón Floridablanca Km 2.5 Bodegas el Guamito # 6- Tel 607 691 7060. **Cali:** Pasoancho: Cl 13 # 75-65- Tel: 602 387 7220 AV 3 Norte: Cl 35 Norte # 3AN - 69- Tel: 602 486 4497 Sameco: Cra 39 # 14-167- Tel: 602 489 1676. **Cartagena:** Principal: Cra 14 # 32-82 Barrio Torices Tel: 605 656 7816. Express: Av. El lago Cl 29B # 18A- 130- Tel: 605 656 2432. **Chía:** Km 2.5 Costado occidental vía Chía- Vereda Bojacá 3 esquinas - Tel: 601 884 42 85. **Cúcuta:** Diag. Santander #5E - 24- Tel: 607 589 2170/ 72. **Girardot:** Cl 29 # 8 -92 Av. Baviera - Tel: 608 835 1000. **Ibagué:** Cra 8 sur # 49-41 Zona Industrial El Papayo Tel: 608 265 6000- 2771658. **Manizales:** Cra 23 # 39- 39 Av. Santander - Tel: 606 872 7111. **Medellín:** Colisión: Cra 42 # 32-50 Itaguí - Tel: 604 520 3290. Nutibara: Cra 52 # 30A- 61- Tel: 604 329 3190 Poblado: Cra 48 (Av. Las Vegas) # 15 sur- 62 -Tel: 604 3202810 Las Vegas: Av Las Vegas Cra 48# 27A sur 150- Tel: 604 403 9400. **Montería:** Cl 76 # 5- 105 Barrio San Francisco- Tel: 604 791 1368/70/71. **Neiva:** Cra 5 Sur # 26- 212 Zona Industria- Tel: 608 860 2775-870 5758. **Pasto:** Cra 35 # 13-40 Av. Panamericana- Tel: 602 722 5007 Colisión: Cra 13A # 10-54 Barrio San Miguel. **Pereira:** Principal: Cl 19 # 14A- 25 - Tel: 606 335 8183 Colisión: Cra 12 # 20- 20 Bodega 2- Tel: 606 335 8183. **Popayán:** Cra 9 # 16AN- 21- Tel: 602 838 5689. **Santa Marta:** Av. Ferrocarril # 29-126 Frente a centro comercial Ocean Mall - Tel: 605 423 6159. **Tunja:** Av. Norte # 80- 19 - Tel: 608 747 1915/ 16/17. **Valledupar:** Cra 7A # 20B-45- Tel: 605 574 4440. **Villavicencio:** Cl 1 # 36- 16 Anillo Vial - Tel: 608 661 1960. Yopal: Cl 24 # 5 -58 - Tel: 608 634 0196. **La Guajira:** calle 1 # 3-233 via principal cuestecitas la guajira. **Sincelejo:** Tranv. 28A # 27A -40 Barrio Venecia Tel: 3102319338. **Puerto Boyacá:** Calle 13 # 5 26 Tel: 3104767930.

¡Tu negocio en movimiento con Flotas Dinissan!

Servicio carro taller | Recogida y entrega | Financiamiento en el servicio
Servicio de mantenimiento | Equipo especializado | Servicio In- House
Monitoreo de costos de mantenimiento

CONTÁCTENOS:

Correo: flotas@dinissan.com.co

 322 3513301

